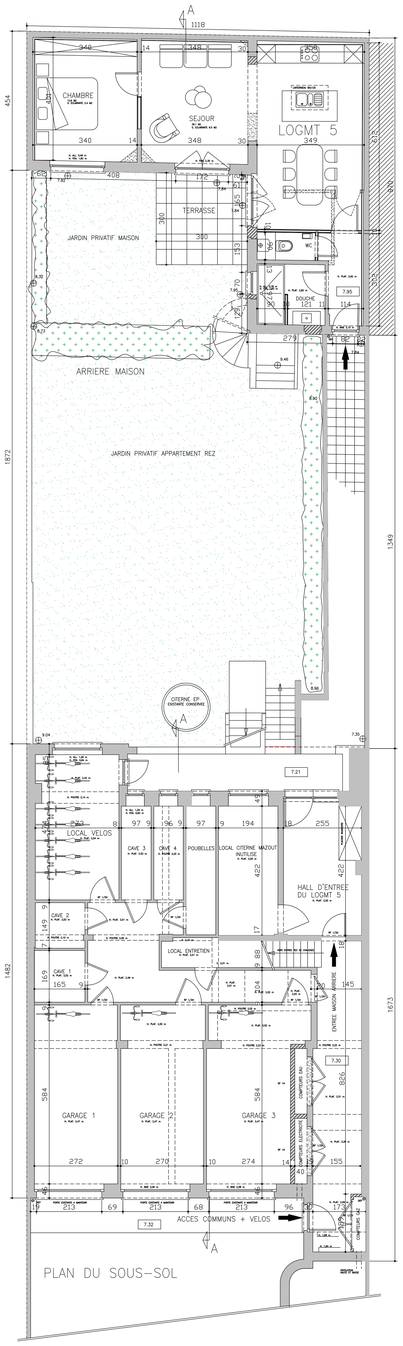

PLAN DU SOUS-SOL

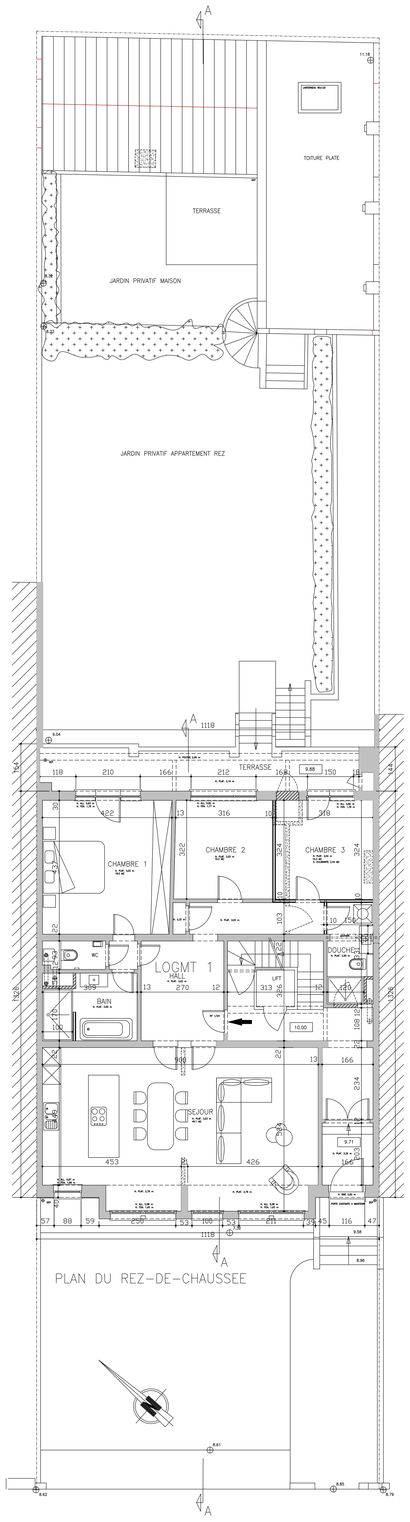

PLAN DU REZ-DE-CHAUSSEE

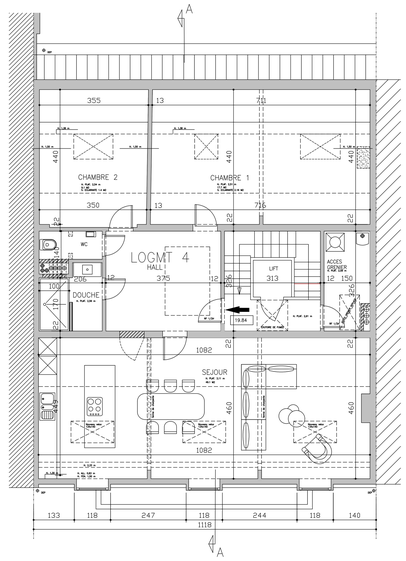

PLAN DU 3EME ETAGE

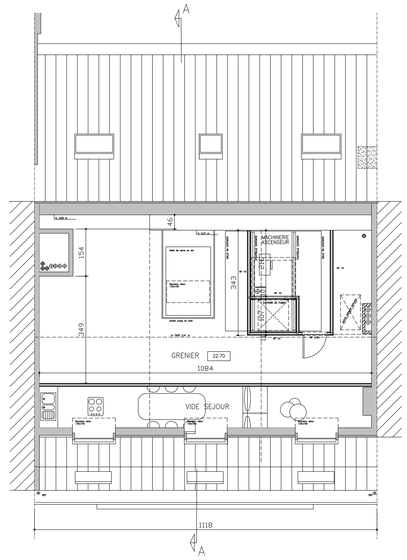

PLAN DU GRENIER

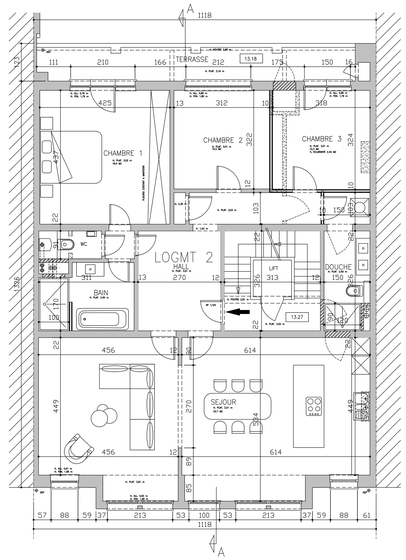

PLAN DU 1ER ETAGE

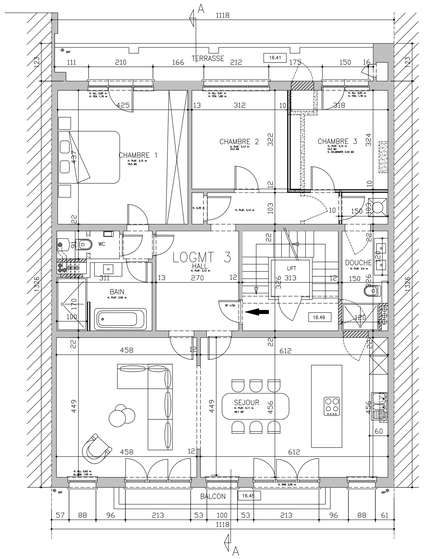

PLAN DU 2EME ETAGE

BRANCHEMENT DES NOUVELLES DECHARGES EAUX USEES SUR RESEAU D'EGOUTTAGE EXISTANT

- MACONNERIE EXISTANTE
- NOUVELLE MACONNERIE
- CLOISON GYPROC-OSB
- A DEMOLIR

REGION DE BRUXELLES CAPITALE
VILLE DE BRUXELLES

RENOVATION D'UN IMMEUBLE DE RAPPORT
MISE EN CONFORMITE ET CHANGEMENT
DE DESTINATION D'UN BATIMENT EN INTERIEUR D'ILOT

194 AV FRANKLIN ROOSEVELT
B-1050 BRUXELLES

MAITRE DE L'OUVRAGE

MADAME CATHIA VAN DAM
87 AV DES CROIX DE FEU
B-1410 WATERLOO

ARCHITECTE

E D E N A

A. BORGERS

23 RUE DES GLANDS
B-1190 BRUXELLES

TEL : +32(0)2/346 20 08

info@edena-architecture.be
www.edena-architecture.be

INGENIEUR EN STABILITE

COORDINATEUR SECURITE-SANTE

INGENIEUR HVAC

POUR ACCORD

LE MAITRE DE L'OUVRAGE

L' ARCHITECTE

A	17-09-2025 Modification suite AD
B	
C	
D	
E	
F	
G	
H	
I	
J	

DEMANDE DE PERMIS D'URBANISME

DATE : 06-2025

ECHELLE : 1/50

SITUATION PROJETEE PLANS

PLAN : 251607-013-A